



Programa de Educación Ambiental **Valles del Oso**

Curso 2023/2024

CONVOCATORIA CURSO 2023/2024

Una vez conocida la trayectoria del **Programa de Educación Ambiental "Valles del Oso"**, que se viene desarrollando desde el año 2007 fundamentalmente en primavera, y con varias ediciones con el 100% de ocupación, la Fundación Oso de Asturias apuesta también por los meses de octubre y noviembre para ampliar la actividad y poder dar cabida a un mayor número de participantes. El otoño es una de las épocas del año donde más se puede disfrutar de la naturaleza.

Desde su inicio en el curso 2006-2007, el **Programa de Educación Ambiental "Valles del Oso"** ha venido consolidándose como una oferta educativa complementaria de los contenidos curriculares del segundo y tercer ciclo de Educación Primaria, tanto por la calidad de los contenidos desarrollados, como por la idoneidad de los recursos naturales y culturales puestos al servicio del programa. La riqueza y variedad del paisaje de los valles del Trubia, su diversidad biológica, etnográfica y cultural constituyen recursos de gran valor educativo que han servido para desarrollar las actividades propuestas con una muy favorable acogida por parte de los centros educativos que, en una gran mayoría, retornan año a año al programa con la participación de nuevos alumnos.

El éxito del Programa de Educación Ambiental "Valles del Oso" se ha cimentado principalmente en la calidad de la propuesta educativa, pero también en la capacidad que hemos tenido de ir incorporando cada año a la programación, pequeños cambios que la mejoraban. Este curso, al igual que en el anterior la actividad se desarrollará a lo largo de tres días lectivos, con sólo dos noches de alojamiento en albergue.



programa de educación ambiental
Valles del Oso

DESCRIPCION DE LAS ACTIVIDADES

Para un mejor conocimiento de los valles del Trubia se organizarán dos rutas en autobús de jornada completa. Estas combinarán visitas, itinerarios, juegos y talleres en los distintos lugares de interés de la zona. A lo largo de los tres días de permanencia en el **Programa de Educación Ambiental “Valles del Oso”** se realizarán los siguientes tipos de actividades:

- **Itinerarios:** los participantes podrán descubrir el entorno más cercano a través de varios recorridos a pie. En los itinerarios se trabajará de forma interdisciplinar contenidos de los distintos bloques temáticos a través de actividades y juegos para desarrollar los contenidos fijados de forma lúdica y participativa por distintos tipos de ecosistemas (bosque de ribera, bosques mixtos, bosques de montaña...). Durante la estancia se realizarán los siguientes itinerarios:
 - **Itinerario Buyera - Villanueva Sto Adriano.**
 - **Senda del Oso. Tramo embalse de Valdemurio.**
 - **Itinerario Cueva Huerta - San Martín de Teverga**
 - **Itinerario hasta el Cercado Osero.**
- **Visitas de interés:** Aprovechando el servicio de visitas organizadas a distintos recursos de interés natural o cultural se diseñarán actividades de educación ambiental con el objetivo de completar los contenidos de las mismas y adecuarlos al programa.
 - **Casa del Oso**
 - **Cercado Osero**
 - **Cueva Huerta**
 - **Museo etnográfico de Quirós**
 - **Parque de la Prehistoria**

PROGRAMA DE EDUCACIÓN AMBIENTAL VALLES DEL OSO

- **Temporalización:** Se desarrollará fundamentalmente durante varias semanas, distribuidas del modo siguiente:

- **Del 04 de octubre al 24 de noviembre de 2023**

- **Del 12 de marzo al 21 de junio de 2024**

Cada grupo permanecerá durante 3 días / 2 noches en el Albergue, en régimen de pensión completa. Los solicitantes deberán proponer dos o tres turnos en los que sea viable su participación.

A petición de cualquier colegio se puede estudiar la posibilidad de incorporar un día más de actividad.

Destinatarios: alumnado de 2º y 3º ciclo de primaria de centros educativos públicos y privados del Principado de Asturias, con sus correspondientes profesores-tutores.

Instalaciones: el Albergue El Sabil y el Albergue de Teverga, donde se realizarán el alojamiento y las comidas; sala polivalente del Sabil, para el desarrollo de los talleres y actividades programadas; Senda del Oso y Casa del Oso de Proaza y recursos culturales y naturales de los Valles del Oso, para la realización de itinerarios didácticos.

Solicitudes:

Las solicitudes se dirigirán a la Fundación Oso de Asturias:
Correo electrónico info@osodeasturias.es
Teléfono de consultas: 985 96 30 60.

El Plazo de solicitud finaliza el día 16 de octubre de 2023.

El formulario de solicitud se adjunta a esta convocatoria como anexo 1.

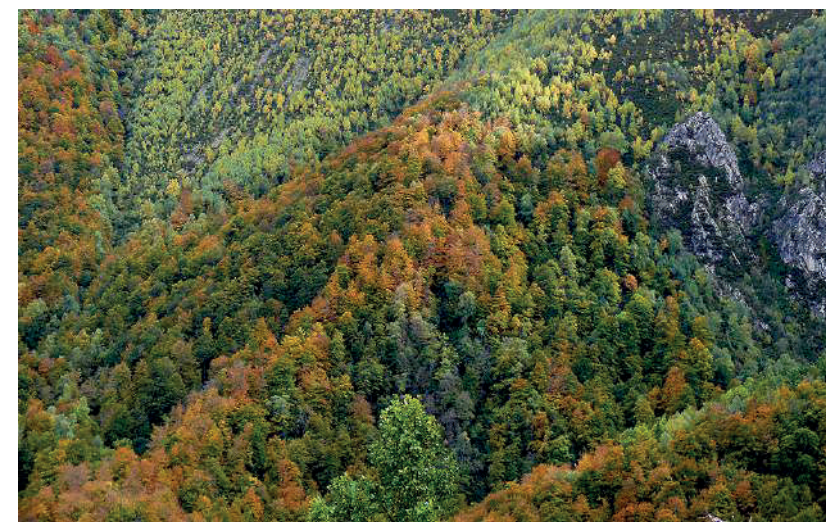

Criterios de selección:

Para establecer las fechas definitivas de participación de los grupos, se aplicarán los siguientes criterios:

- Fecha de entrada del boletín de solicitud.
- Preferencias de los solicitantes.
- Formación de grupos homogéneos, según las plazas disponibles.

Cuota:

La cuota definitiva a abonar por los alumnos/as de los centros educativos que tengan confirmación de sus reservas de plazas, se anunciará al comienzo del curso escolar 2023/2024.

Materiales necesarios:

- El albergue dispone de ropa de cama.
- Los participantes deberán llevar:
 - Botas tipo trekking o similar.
 - Zapatillas deportivas
 - Calzado de repuesto
 - Impermeable
 - Mochila pequeña y cantimplora.
 - Pijama, toalla y neceser para el aseo personal
 - Lápiz y bolígrafo.
 - Ropa de repuesto.

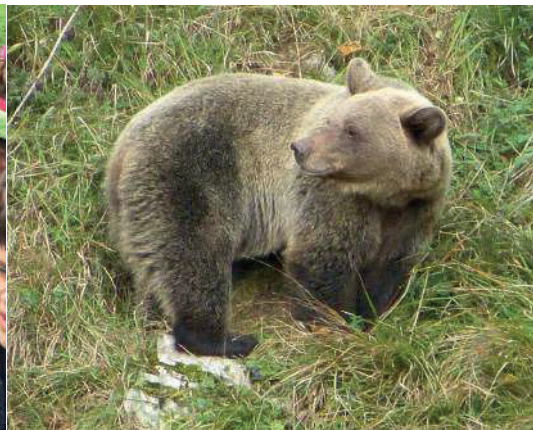

PROGRAMA DE ACTIVIDADES

DÍA 1: ITINERARIO DÍA COMPLETO CONCEJO DE QUIRÓS

10:00/10:30 Llegada de los participantes, recepción en el Museo Etnográfico de Quirós.

11:00 Visita al Museo Etnográfico de Quirós: conocimiento del patrimonio etnográfico de la comarca.

12:00 Comida en el embalse de Valdemurio.

13:00 Charla de conceptos previa.

15:00 Itinerario didáctico entorno embalse. Interpretación del paisaje, flora y fauna asociados.

17:00 Visita a la Casa del Oso de Proaza.

19:00 Llegada al Albergue y entrega de habitaciones.

19:30 – 20:00 Tiempo libre y ducha.

20:00 Cena.

22:00 Velada nocturna.

DÍA 2: DÍA COMPLETO CONCEJOS PROAZA Y SANTO ADRIANO

9:15 Desayuno.

10:00 Salida a la zona de Santo Adriano.

11:00 Salida del Osario. Área recreativa de Buyera- Villanueva de Santo Adriano.

12:00 Comida en el Albergue.

14:00 Comida en el Albergue.

16:00 Salida hacia Paca y Molina.

17:30 Itinerario didáctico hasta el Cercado de las Osas. Visita a Paca y Molina.

19:30 – 20:00 Tiempo libre y ducha.

20:00 Cena.

22:00 Fiesta nocturna de despedida.

DÍA 3: ITINERARIO DÍA COMPLETO CONCEJO DE TEVERGA

9:15 Desayuno.

10:15 Salida autobús.

11:00 Visita a Cueva Huerta.

12:30 Itinerario didáctico San Salvador - Parque de la Prehistoria con vista a los cercados de los animales (bisontes, caballos Tarpanes y Przewalski, ciervos y gamos).

14:00. Comida en el Parque de la Prehistoria

15:00 Visita al Parque de la Prehistoria.

16:30 Despedida y regreso a lugares de origen.

Nota: La programación y horarios son orientativos, susceptibles de pequeños cambios debidos a la climatología o razones organizativas.





programa de educación ambiental
Valles del Oso

SOLICITUD DE PARTICIPACIÓN

.....
NOMBRE DEL CENTRO:

TIPO DE CENTRO: CP | COL | CRA | CPEB

C.I.F.:

TEL.:

FAX:

Localidad:

Municipio:

C.P.:

Calle / plaza:

.....
D. / Dña.:

En calidad de Director/a SOLICITA: que el centro que dirige sea admitido a la convocatoria del
Programa de Educación Ambiental Valles del Oso para el curso 2023-2024.

.....
Semana solicitada (señalar tres, por orden de preferencia):

1^a _____

2^a _____

3^a _____

Nº. DE PARTICIPANTES EN EL GRUPO (ALUMNOS:); (PROFESORES:)

.....
EN _____ a ____ de _____ de 20__.

.....
Vº Bº

EL/LA PROFESOR(A) RESPONSABLE:

EL/LA DIRECTOR/A

(Sello del centro)

Firmado

firmado

